

MINISTÈRE
DE L'ÉDUCATION
NATIONALE,
DE LA JEUNESSE
ET DES SPORTS

*Liberté
Égalité
Fraternité*

ONDE

Outil numérique pour la direction d'école

OUTIL NUMERIQUE POUR LA DIRECTION D'ÉCOLE

Présentation de la version 21.2.0

Mars 2021

Présentation enregistrée

**MINISTÈRE
DE L'ÉDUCATION
NATIONALE,
DE LA JEUNESSE
ET DES SPORTS**

*Liberté
Égalité
Fraternité*

ONDE

Outil numérique pour la direction d'école

Sommaire

- ❖ Retour sur la V.21.1.0
- ❖ Académies pilotes pour l'année 2021
- ❖ Anomalies de production
 - Erreur batch de suppression élève
 - Problème d'affichage de la date d'effet de radiation
 - Problème extraction MAIRIE des élèves résidant dans la commune
 - Anomalie sur la liste des élèves en visualisation et comptage pour "Edition des certificats de scolarité"
- ❖ Evolutions
 - Mise à jour de la charte graphique
 - Finalisation des échanges entre ONDE et Affelnet 6^e
 - Gestion des passages avec Affelnet 6e
 - Signalement des liens élève-responsable erronés avec EduConnect

MINISTÈRE
DE L'ÉDUCATION
NATIONALE,
DE LA JEUNESSE
ET DES SPORTS

Liberté
Égalité
Fraternité

ONDE

Outil numérique pour la direction d'école

Sommaire

Retour sur la V.21.2.0

Académies pilotes pour l'année 2021

Anomalie de production

- Erreur batch de suppression élève
- Problème d'affichage de la date d'effet de radiation
- Problème extraction MAIRIE des élèves résidant dans la commune
- Anomalie sur la liste des élèves en visualisation et comptage pour "Edition des certificats de scolarité"

Evolution

- Mise à jour de la charte graphique
- Finalisation des échanges entre ONDE et Affelnet 6e
- Gestion des passages avec Affelnet 6e
- Signalement des liens élève-responsable erronés avec EduConnect

Retour sur la V.21.1.0

Installation de la version 21.1.0.5 (en nombre d'académies)

❖ Initialement prévue du 26 janvier au 05 février 2021

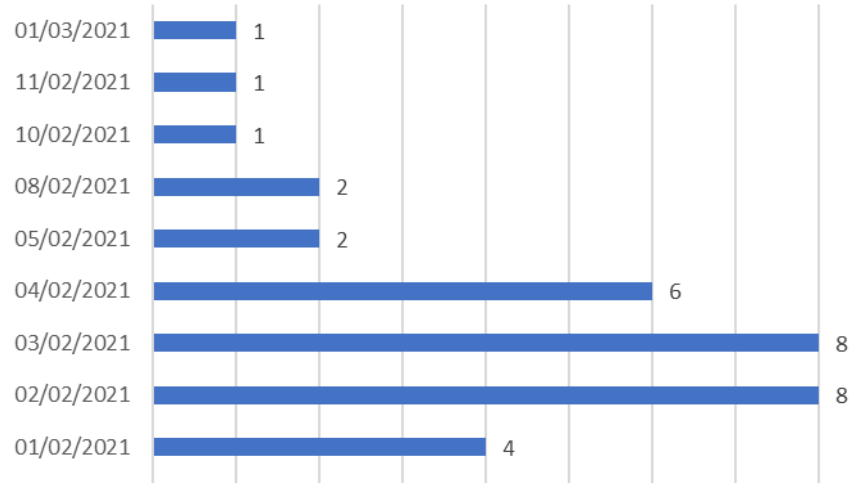

**MINISTÈRE
DE L'ÉDUCATION
NATIONALE,
DE LA JEUNESSE
ET DES SPORTS**

*Liberté
Égalité
Fraternité*

ONDE

Outil numérique pour la direction d'école

Sommaire

[Retour sur la V.21.2.0](#)

Académies pilotes pour l'année 2021

Anomalie de production

- Erreur batch de suppression élève
- Problème d'affichage de la date d'effet de radiation
- Problème extraction MAIRIE des élèves résidant dans la commune
- Anomalie sur la liste des élèves en visualisation et comptage pour "Edition des certificats de scolarité"

Evolution

- Mise à jour de la charte graphique
- Finalisation des échanges entre ONDE et Affelnet 6e
- Gestion des passages avec Affelnet 6e
- Signalement des liens élève-responsable erronés avec EduConnect

Académies pilotes pour l'année 2021

Version 21.1.0

- Créteil
- Nouvelle-Calédonie
- Rennes

Version 21.2.0

- Amiens
- Besançon
- Nancy-Metz

Version 21.3.0

- Bordeaux
- Orléans
- Polynésie

Version 21.4.0

- Normandie
- Lille
- Mayotte
- Paris

MINISTÈRE
DE L'ÉDUCATION
NATIONALE,
DE LA JEUNESSE
ET DES SPORTS

Liberté
Égalité
Fraternité

ONDE

Outil numérique pour la direction d'école

Sommaire

Retour sur la V.21.2.0

Académies pilotes pour l'année 2021

Anomalie de production

- Erreur batch de suppression élève
- Problème d'affichage de la date d'effet de radiation
- Problème extraction MAIRIE des élèves résidant dans la commune
- Anomalie sur la liste des élèves en visualisation et comptage pour "Edition des certificats de scolarité"

Evolution

- Mise à jour de la charte graphique
- Finalisation des échanges entre ONDE et Affelnet 6e
- Gestion des passages avec Affelnet 6e
- Signalement des liens élève-responsable erronés avec EduConnect

Rôle du pilote

- Vérifier que la version s'installe correctement en production ;
- Vérifier les fonctionnalités de la nouvelle version auprès d'un panel d'utilisateurs (directeurs, IEN, DASEN) ;
- Compléter le bilan et le retourner à l'équipe de diffusion avant la date de généralisation.

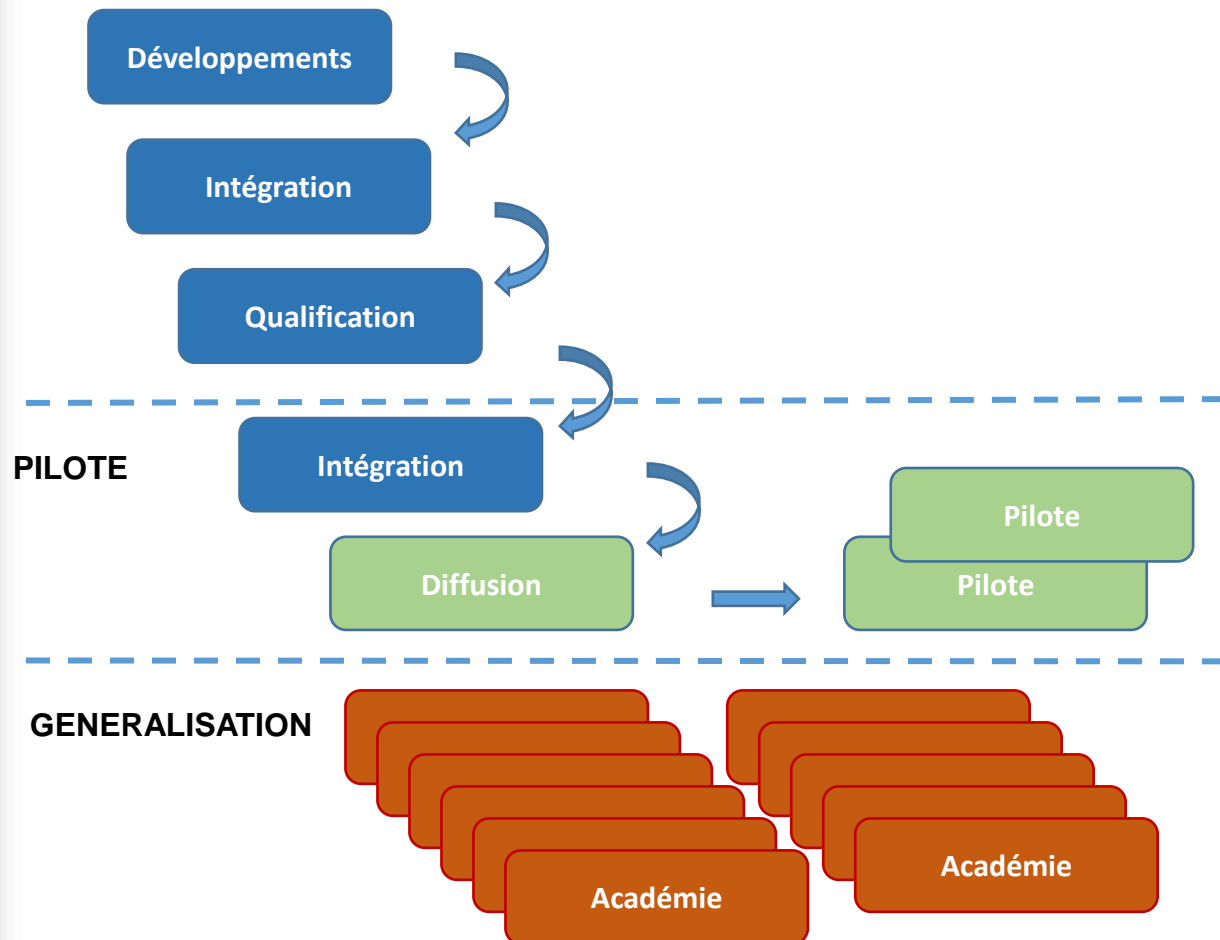

MINISTÈRE
DE L'ÉDUCATION
NATIONALE,
DE LA JEUNESSE
ET DES SPORTS

*Liberté
Égalité
Fraternité*

ONDE

Outil numérique pour la direction d'école

Sommaire

[Retour sur la V.21.2.0](#)

[Académies pilotes pour l'année 2021](#)

Anomalie de production

- **Erreur batch de suppression élève**
- Problème d'affichage de la date d'effet de radiation
- Problème extraction MAIRIE des élèves résidant dans la commune
- Anomalie sur la liste des élèves en visualisation et comptage pour "Edition des certificats de scolarité"

Evolution

- Mise à jour de la charte graphique
- Finalisation des échanges entre ONDE et Affelnet 6e
- Gestion des passages avec Affelnet 6e
- Signalement des liens élève-responsable erronés avec EduConnect

Anomalie de production

Erreur batch de suppression élève

- Modification du pas de commit : Le traitement est réalisé maintenant par groupe de 100 au lieu de 1000.
- Pas d'impact sur le temps de traitement

MINISTÈRE
DE L'ÉDUCATION
NATIONALE,
DE LA JEUNESSE
ET DES SPORTS

Liberté
Égalité
Fraternité

ONDE

Outil numérique pour la direction d'école

Sommaire

Retour sur la V.21.2.0

Académies pilotes pour l'année 2021

Anomalie de production

- Erreur batch de suppression élève
- **Problème d'affichage de la date d'effet de radiation**
- Problème extraction MAIRIE des élèves résidant dans la commune
- Anomalie sur la liste des élèves en visualisation et comptage pour "Edition des certificats de scolarité"

Evolution

- Mise à jour de la charte graphique
- Finalisation des échanges entre ONDE et Affelnet 6e
- Gestion des passages avec Affelnet 6e
- Signalement des liens élève-responsable erronés avec EduConnect

Anomalie de production

Problème d'affichage de la date d'effet de radiation

Lorsque l'académie radie un élève, il sélectionne une date J. Néanmoins, la date d'effet de radiation se trouvant dans la page d'édition des certifications de radiation est erronée et notée à J-1.

Fratrie	Nom/Prénom	Né(e) le	Niveau	Représentants légaux	Date d'effet de radiation
<input type="checkbox"/>	LAURANDEAU Raphaël	08/09/2016	MS	LAURANDEAU Benjamin LAURANDEAU JULIETTE	01/02/2021

La correction suivante a été apportée :

⇒ La date d'effet de radiation est identique dans ONDE et dans le pdf du certificat de radiation.

MINISTÈRE
DE L'ÉDUCATION
NATIONALE,
DE LA JEUNESSE
ET DES SPORTS

Liberté
Égalité
Fraternité

ONDE

Outil numérique pour la direction d'école

Sommaire

Retour sur la V.21.2.0

Académies pilotes pour l'année 2021

Anomalie de production

- Erreur batch de suppression élève
- Problème d'affichage de la date d'effet de radiation
- **Problème extraction MAIRIE des élèves résidant dans la commune**
- Anomalie sur la liste des élèves en visualisation et comptage pour "Edition des certificats de scolarité"

Evolution

- Mise à jour de la charte graphique
- Finalisation des échanges entre ONDE et Affelnet 6e
- Gestion des passages avec Affelnet 6e
- Signalement des liens élève-responsable erronés avec EduConnect

Anomalie de production

Problème extraction MAIRIE des élèves résidant dans la commune

Une mairie nous a remonté un dysfonctionnement pour les extractions des élèves résidant dans la commune.

Lors d'une recherche, l'icône csv apparaît mais le lien est inactif.

La correction suivante a été apportée :

⇒ L'extraction est opérationnelle. Un fichier CVS apparaît, est accessible et correspond aux critères choisis.

MINISTÈRE
DE L'ÉDUCATION
NATIONALE,
DE LA JEUNESSE
ET DES SPORTS

*Liberté
Égalité
Fraternité*

ONDE

Outil numérique pour la direction d'école

Sommaire

[Retour sur la V.21.2.0](#)

[Académies pilotes pour l'année 2021](#)

[Anomalie de production](#)

- Erreur batch de suppression élève
- Problème d'affichage de la date d'effet de radiation
- Problème extraction MAIRIE des élèves résidant dans la commune
- **Anomalie sur la liste des élèves en visualisation et comptage pour "Edition des certificats de scolarité"**

[Evolution](#)

- Mise à jour de la charte graphique
- Finalisation des échanges entre ONDE et Affelnet 6e
- Gestion des passages avec Affelnet 6e
- Signalement des liens élève-responsable erronés avec EduConnect

Anomalie de production

Anomalie sur la liste des élèves en visualisation et comptage pour "Edition des certificats de scolarité"

Une anomalie se manifeste sur la liste d'élèves dans les éditions de certificats.

Les données ne sont pas restituées correctement : liste d'élèves incomplète, pages en doublon ou ensemble des pages non visibles.

La correction suivante a été apportée :

⇒ Le dysfonctionnement est corrigé. Le problème concernait principalement les écoles possédant un grand nombre d'élèves (liste d'élèves répartis sur plus de huit pages).

**MINISTÈRE
DE L'ÉDUCATION
NATIONALE,
DE LA JEUNESSE
ET DES SPORTS**

*Liberté
Égalité
Fraternité*

ONDE

Outil numérique pour la direction d'école

Sommaire

Retour sur la V.21.2.0

Académies pilotes pour l'année 2021

Anomalie de production

- Erreur batch de suppression élève
- Problème d'affichage de la date d'effet de radiation
- Problème extraction MAIRIE des élèves résidant dans la commune
- Anomalie sur la liste des élèves en visualisation et comptage pour "Edition des certificats de scolarité"

Evolution

- **Mise à jour de la charte graphique**
- Finalisation des échanges entre ONDE et Affelnet 6e
- Gestion des passages avec Affelnet 6e
- Signalement des liens élève-responsable erronés avec EduConnect

Evolution

Mise à jour de la charte graphique avec le nouveau logo du ministère : Module directeur

Version initiale :

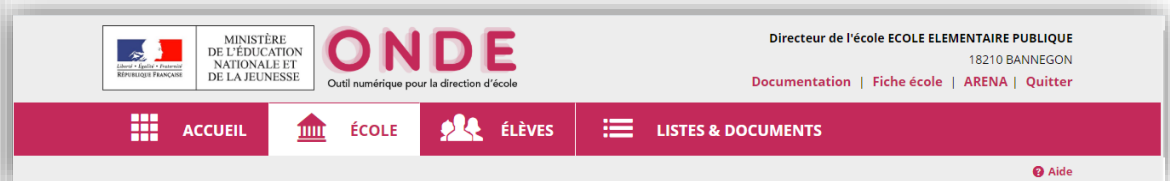

Nouvelle version :

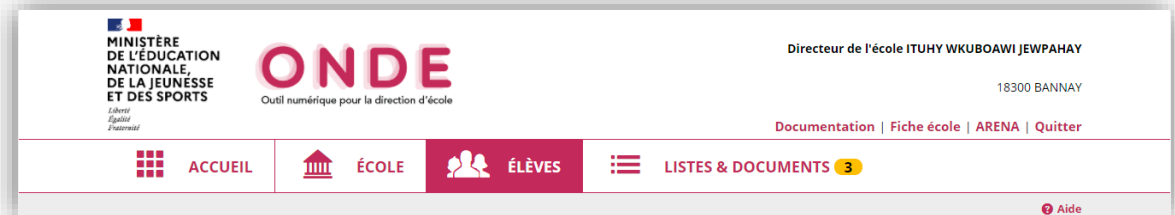

Effectifs 2020-2021	Préparation 2021-2022	Répartition par niveau 2020-2021	Prévisions par niveau 2021-2022	Répartition par classe 2020-2021
0 INSCRIT	0 INSCRIT	CYCLE I	TOTAL	TPS
0 ADMISSIBLE	0 ADMISSIBLE	TPS	0	PS/MS - 9/9
73 ADMIS	0 ADMIS	PS		PS
6 Admis acceptés	0 Admis accepté	MS		MS/GS - 12/6
6 réparti	0 réparti			

MINISTÈRE
DE L'ÉDUCATION
NATIONALE,
DE LA JEUNESSE
ET DES SPORTS

Liberté
Égalité
Fraternité

ONDE

Outil numérique pour la direction d'école

Sommaire

Retour sur la V.21.2.0

Académies pilotes pour l'année 2021

Anomalie de production

- Erreur batch de suppression élève
- Problème d'affichage de la date d'effet de radiation
- Problème extraction MAIRIE des élèves résidant dans la commune
- Anomalie sur la liste des élèves en visualisation et comptage pour "Edition des certificats de scolarité"

Evolution

- Mise à jour de la charte graphique
- Finalisation des échanges entre ONDE et Affelnet 6e
- Gestion des passages avec Affelnet 6e
- Signalement des liens élève-responsable erronés avec EduConnect

Evolution

Mise à jour de la charte graphique avec le nouveau logo du ministère : Modules Mairie et IEN/DASEN

Version initiale :

MINISTÈRE DE L'ÉDUCATION NATIONALE, DE LA JEUNESSE ET DES SPORTS

Premier degré

Élèves Dossier Inscription Périscolaires Édition Extraction

Élèves

- Consultation individuelle des dossiers
Consultation du dossier d'un élève

Nouvelle version :

MINISTÈRE DE L'ÉDUCATION NATIONALE, DE LA JEUNESSE ET DES SPORTS

Premier degré

Élèves Dossier Inscription Périscolaires Édition Extraction

Élèves

- Consultation individuelle des dossiers
Consultation du dossier d'un élève

MINISTÈRE
DE L'ÉDUCATION
NATIONALE,
DE LA JEUNESSE
ET DES SPORTS

*Liberté
Égalité
Fraternité*

ONDE

Outil numérique pour la direction d'école

Sommaire

[Retour sur la V.21.2.0](#)

[Académies pilotes pour l'année 2021](#)

Anomalie de production

- Erreur batch de suppression élève
- Problème d'affichage de la date d'effet de radiation
- Problème extraction MAIRIE des élèves résidant dans la commune
- Anomalie sur la liste des élèves en visualisation et comptage pour "Edition des certificats de scolarité"

Evolution

- Mise à jour de la charte graphique
- **Finalisation des échanges entre ONDE et Affelnet 6e**
- Gestion des passages avec Affelnet 6e
- Signalement des liens élève-responsable erronés avec EduConnect

Finalisation des échanges entre ONDE et Affelnet 6^e

L'application ONDE va transmettre automatiquement les décisions de passage en 6e des élèves à Affelnet 6^e. Cette transmission passera par une API Rest exposée par Affelnet 6^e via la plateforme OMOGEN-API.

Ces échanges seront pleinement opérationnels lorsque les versions 21.2 d'Affelnet 6^e et 21.2 de ONDE seront installées dans vos académies et que la souscription à la nouvelle API exposée par Affelnet 6^e aura été réalisée.

Il n'est pas nécessaire d'attendre l'installation de la version de Affelnet 6^e pour souscrire à l'API. Elle sera déjà disponible dans le catalogue d'OMOGEN-API.

Vous devrez demander la souscription à l'API Affelnet 6^e et récupérer l'API Key Affelnet 6^e pour ensuite procéder aux installations de ONDE et d'Affelnet 6^e. Il n'y a pas d'ordre à respecter pour l'installation de ces 2 versions. Par contre l'API ne pourra être utilisée que lorsque les deux applications seront installées.

Coté directeur d'école, il faut que les deux applications soient en 21.2 et l'API opérationnelle (souscription faite) avant d'utiliser la fonctionnalité des passages dans ONDE (autrement ils ne seront pas transmis à Affelnet 6^e).

MINISTÈRE
DE L'ÉDUCATION
NATIONALE,
DE LA JEUNESSE
ET DES SPORTS

Liberté
Égalité
Fraternité

ONDE

Outil numérique pour la direction d'école

Sommaire

Retour sur la V.21.2.0

Académies pilotes pour l'année 2021

Anomalie de production

- Erreur batch de suppression élève
- Problème d'affichage de la date d'effet de radiation
- Problème extraction MAIRIE des élèves résidant dans la commune
- Anomalie sur la liste des élèves en visualisation et comptage pour "Edition des certificats de scolarité"

Evolution

- Mise à jour de la charte graphique
- Finalisation des échanges entre ONDE et Affelnet 6e
- **Gestion des passages avec Affelnet 6e**
- Signalement des liens élève-responsable erronés avec EduConnect

Gestion des passages avec Affelnet 6^e

Passage individuel pour l'année N+1

- ❖ Cas d'un élève de CM2 passant en 6^{ème}

ACCUEIL ÉCOLE ÉLÈVES LISTES & DOCUMENTS

Année scolaire * 2021-2022 Nom Prénom Né(e) le Cycle Niveau Classe

Nom	Prénom	Sexe	Né(e) le	Cycle	Niveau	Passage de niveau	Quittant l'école
<input type="radio"/> TCHOKOTCHEU	Lisandro	M	31/12/2010	CYCLE III	CM2	-	-
<input type="radio"/> VANDAELE	Théo	M	26/11/2010	CYCLE III	CM2	-	-
<input type="radio"/> VANNOBEL	Chloé	F	07/10/2010	CYCLE III	CM2	-	-
<input type="radio"/> VERMEERSCH	Shaïna	F	04/04/2010	CYCLE III	CM2	-	-
<input checked="" type="radio"/> WALLYN	Mathis	M	02/10/2010	CYCLE III	CM2	-	-

Enregistrements 1 à 23 sur 23 trouvés(s)

Passage de niveau pour l'élève sélectionné *

PASSAGE Niveau

MAINTIEN

PASSAGE EN 6ÈME Élève quittant l'école

PROPOSITION D'ORIENTATION

MINISTÈRE
DE L'ÉDUCATION
NATIONALE,
DE LA JEUNESSE
ET DES SPORTS

Liberté
Égalité
Fraternité

ONDE

Outil numérique pour la direction d'école

Sommaire

Retour sur la V.21.2.0

Académies pilotes pour l'année 2021

Anomalie de production

- Erreur batch de suppression élève
- Problème d'affichage de la date d'effet de radiation
- Problème extraction MAIRIE des élèves résidant dans la commune
- Anomalie sur la liste des élèves en visualisation et comptage pour "Edition des certificats de scolarité"

Evolution

- Mise à jour de la charte graphique
- Finalisation des échanges entre ONDE et Affelnet 6e
- **Gestion des passages avec Affelnet 6e**
- Signalement des liens élève-responsable erronés avec EduConnect

Gestion des passages avec Affelnet 6^e

Passage individuel pour l'année N+1

- ❖ Cas d'un élève de CM2 passant en 6^{ème}

Nom	Prénom	Sexe	Né(e) le	Cycle	Niveau	Passage de niveau	Quittant l'école
TCHOKOTCHEU	Lisandro	M	31/12/2010	CYCLE III	CM2	-	-
VANDAELE	Théo					-	-
VANNOBEL	Chloé					-	-
VERMEERSCH	Shaïna					-	-
WALLYN	Mathis					-	-

MINISTÈRE
DE L'ÉDUCATION
NATIONALE,
DE LA JEUNESSE
ET DES SPORTS

Liberté
Égalité
Fraternité

ONDE

Outil numérique pour la direction d'école

Sommaire

Retour sur la V.21.2.0

Académies pilotes pour l'année 2021

Anomalie de production

- Erreur batch de suppression élève
- Problème d'affichage de la date d'effet de radiation
- Problème extraction MAIRIE des élèves résidant dans la commune
- Anomalie sur la liste des élèves en visualisation et comptage pour "Edition des certificats de scolarité"

Evolution

- Mise à jour de la charte graphique
- Finalisation des échanges entre ONDE et Affelnet 6e
- **Gestion des passages avec Affelnet 6e**
- Signalement des liens élève-responsable erronés avec EduConnect

Gestion des passages avec Affelnet 6^e

Passage individuel pour l'année N+1

- ❖ Cas d'un élève de CM2 passant en 6^{ème}

Sur ONDE :

Nom	Prénom	Sexe	Né(e) le	Cycle	Niveau	Passage de niveau	Quittant l'école
LAMALLAM	Imrane	M	09/07/2010	CYCLE III	CM2	-	-
LAZAAR	Wail-Idriss	M	23/10/2010	CYCLE III	CM2	-	-
LECOCQ	Lana	F	07/12/2010	CYCLE III	CM2	-	-
LETERME	Mathys	M	02/03/2010	CYCLE III	CM2	-	-
LUNOT	Nathan	M	04/04/2010	CYCLE III	CM2	-	-
MACQUART	Quincy	M	25/03/2010	CYCLE III	CM2	-	-
PROVO	Medine	M	25/01/2010	CYCLE III	CM2	-	-
SAVARY	Zoé	F	08/05/2013	CYCLE III	CM2	-	-
SCHUBERT	Matthias	M	15/04/2010	CYCLE III	CM2	-	-
SOUNA	Kayden	M	15/09/2010	CYCLE III	CM2	-	-
TCHOKOTCHEU	Noahthan Lisandro	M	31/12/2010	CYCLE III	CM2	-	-
VANDAELE	Théo	M	26/11/2010	CYCLE III	CM2	-	-
VANNOBEL	Chloé	F	07/10/2010	CYCLE III	CM2	-	-
VERMEERSCH	Shaïna	F	04/04/2010	CYCLE III	CM2	-	-
WALLYN	Mathis	M	02/10/2010	CYCLE III	CM2	Passage en 6ème	Oui

Enregistrements 1 à 23 sur 23 trouvés(s)

Sur Affelnet :

<input type="checkbox"/>	WALLYN Mathis 02/10/2010	CM2	Passage en 6ème
--------------------------	-----------------------------	-----	-----------------

MINISTÈRE
DE L'ÉDUCATION
NATIONALE,
DE LA JEUNESSE
ET DES SPORTS

Liberté
Égalité
Fraternité

ONDE

Outil numérique pour la direction d'école

Sommaire

Retour sur la V.21.2.0

Académies pilotes pour l'année 2021

Anomalie de production

- Erreur batch de suppression élève
- Problème d'affichage de la date d'effet de radiation
- Problème extraction MAIRIE des élèves résidant dans la commune
- Anomalie sur la liste des élèves en visualisation et comptage pour "Edition des certificats de scolarité"

Evolution

- Mise à jour de la charte graphique
- Finalisation des échanges entre ONDE et Affelnet 6e
- **Gestion des passages avec Affelnet 6e**
- Signalement des liens élève-responsable erronés avec EduConnect

Gestion des passages avec Affelnet 6^e

Passage collectif pour l'année N+1

- ❖ Cas d'un groupe d'élèves de CM2 passant en 6^{ème}

Passage de niveau pour les élèves sélectionnés *

PASSAGE AU NIVEAU SUPÉRIEUR

PASSAGE Niveau

PASSAGE EN 6^{ÈME} Élève(s) quittant l'école ⓘ

MAINTIEN

PROPOSITION D'ORIENTATION

✓ Valider

✓ Les passages ont bien été enregistrés

ⓘ Traitement en cours...

MINISTÈRE
DE L'ÉDUCATION
NATIONALE,
DE LA JEUNESSE
ET DES SPORTS

Liberté
Égalité
Fraternité

ONDE

Outil numérique pour la direction d'école

Sommaire

Retour sur la V.21.2.0

Académies pilotes pour l'année 2021

Anomalie de production

- Erreur batch de suppression élève
- Problème d'affichage de la date d'effet de radiation
- Problème extraction MAIRIE des élèves résidant dans la commune
- Anomalie sur la liste des élèves en visualisation et comptage pour "Edition des certificats de scolarité"

Evolution

- Mise à jour de la charte graphique
- Finalisation des échanges entre ONDE et Affelnet 6e
- **Gestion des passages avec Affelnet 6e**
- Signalement des liens élève-responsable erronés avec EduConnect

Gestion des passages avec Affelnet 6^e

Les différents cas d'erreur : cas 1

- ❖ La fonctionnalité Affelnet 6^e est désactivée au niveau de la base de données.

Passage > Enregistrer globalement les passages de niveau pour l'année 2021-2022

Recherche d'élèves sans passage de niveau

Nom élève x Prénom élève x Classe x Niveau x

5 élèves ne sont pas répartis pour l'année scolaire en cours : veuillez les répartir afin de pouvoir enregistrer leurs passages

! La fonctionnalité permettant le transfert des décisions de passage de Onde vers Affelnet 6e a été désactivée. Vous devez donc effectuer cette saisie dans Onde et dans Affelnet 6e.

<input type="checkbox"/>	Nom	Prénom	Classe	Niveau	Date de radiation
<input type="checkbox"/>	DECLISMESNIL	Mathéis	CLASSE23	CE1	-
<input type="checkbox"/>	DESBUARDS	Mebraska	CLASSE23	CP	-

MINISTÈRE
DE L'ÉDUCATION
NATIONALE,
DE LA JEUNESSE
ET DES SPORTS

Liberté
Égalité
Fraternité

ONDE

Outil numérique pour la direction d'école

Sommaire

Retour sur la V.21.2.0

Académies pilotes pour l'année 2021

Anomalie de production

- Erreur batch de suppression élève
- Problème d'affichage de la date d'effet de radiation
- Problème extraction MAIRIE des élèves résidant dans la commune
- Anomalie sur la liste des élèves en visualisation et comptage pour "Edition des certificats de scolarité"

Evolution

- Mise à jour de la charte graphique
- Finalisation des échanges entre ONDE et Affelnet 6e
- **Gestion des passages avec Affelnet 6e**
- Signalement des liens élève-responsable erronés avec EduConnect

Gestion des passages avec Affelnet 6^e

Les différents cas d'erreur : cas 2

- ❖ La fonctionnalité Affelnet 6^e est activée et le statut de Affelnet 6^e est "KO".

Écran de base

Passage > Enregistrer globalement les passages de niveau pour l'année 2021-2022

Recherche d'élèves sans passage de niveau

Nom élève ✕ Prénom élève ✕ Classe ✕ Niveau ✕

5 élèves ne sont pas répartis pour l'année scolaire en cours : veuillez les répartir afin de pouvoir enregistrer leurs passages

⚠ La saisie des décisions de passage en 6e n'est pas possible car Affelnet 6e est indisponible. Veuillez réessayer ultérieurement.

Nom	Prénom	Classe	Niveau	Date de radiation
DECLOSME NIL	Mathéis	CLASSE23	CE1	-
DESBUARDS	Mebaraka	CLASSE23	CP	-

Lors de la validation :

Veuillez réessayer ultérieurement.

⚠ Affelnet 6e est indisponible, les décisions de passage des élèves :

- LELAIDIER Davidzzz
- LIORET Can

ne peuvent pas être enregistrées maintenant. Veuillez réessayer ultérieurement.

✓ Valider ✕ Annuler

PASSAGE AU NIVEAU SUPÉRIEUR

MINISTÈRE
DE L'ÉDUCATION
NATIONALE,
DE LA JEUNESSE
ET DES SPORTS

Liberté
Égalité
Fraternité

ONDE

Outil numérique pour la direction d'école

Sommaire

Retour sur la V.21.2.0

Académies pilotes pour l'année 2021

Anomalie de production

- Erreur batch de suppression élève
- Problème d'affichage de la date d'effet de radiation
- Problème extraction MAIRIE des élèves résidant dans la commune
- Anomalie sur la liste des élèves en visualisation et comptage pour "Edition des certificats de scolarité"

Evolution

- Mise à jour de la charte graphique
- Finalisation des échanges entre ONDE et Affelnet 6e
- **Gestion des passages avec Affelnet 6e**
- Signalement des liens élève-responsable erronés avec EduConnect

Gestion des passages avec Affelnet 6^e

Les différents cas d'erreur : cas 3

- ❖ Un ou plusieurs élèves ne passent pas au niveau d'Affelnet 6^e mais passent dans ONDE.

MINISTÈRE
DE L'ÉDUCATION
NATIONALE,
DE LA JEUNESSE
ET DES SPORTS

Liberté
Égalité
Fraternité

ONDE

Outil numérique pour la direction d'école

Sommaire

Retour sur la V.21.2.0

Académies pilotes pour l'année 2021

Anomalie de production

- Erreur batch de suppression élève
- Problème d'affichage de la date d'effet de radiation
- Problème extraction MAIRIE des élèves résidant dans la commune
- Anomalie sur la liste des élèves en visualisation et comptage pour "Edition des certificats de scolarité"

Evolution

- Mise à jour de la charte graphique
- Finalisation des échanges entre ONDE et Affelnet 6e
- **Gestion des passages avec Affelnet 6e**
- Signalement des liens élève-responsable erronés avec EduConnect

Gestion des passages avec Affelnet 6^e

Les différents cas d'erreur : cas 4

- ❖ Un ou plusieurs élèves passent au niveau d'Affelnet 6^e mais ne passent pas dans ONDE.

MINISTÈRE
DE L'ÉDUCATION
NATIONALE,
DE LA JEUNESSE
ET DES SPORTS

Liberté
Égalité
Fraternité

ONDE

Outil numérique pour la direction d'école

Sommaire

Retour sur la V.21.2.0

Académies pilotes pour l'année 2021

Anomalie de production

- Erreur batch de suppression élève
- Problème d'affichage de la date d'effet de radiation
- Problème extraction MAIRIE des élèves résidant dans la commune
- Anomalie sur la liste des élèves en visualisation et comptage pour "Edition des certificats de scolarité"

Evolution

- Mise à jour de la charte graphique
- Finalisation des échanges entre ONDE et Affelnet 6e
- **Gestion des passages avec Affelnet 6e**
- Signalement des liens élève-responsable erronés avec EduConnect

Gestion des passages avec Affelnet 6^e

Les différents cas d'erreur : cas 5

- ❖ L'élève est inconnu dans Affelnet 6^e .

Nom	Prénom	Sexe	Né(e) le	Cycle	Niveau	Passage de niveau	Quittant l'école
OKOUNI MPANDE	Maurann gisèle	F	12/12/2011	CYCLE III	CM1	-	-
OUGUIRANE	Assia	F	23/06/2011	CYCLE III	CM1	-	-
PONTIER	Noah	M	16/04/2011	CYCLE III	CM1	-	-
RAGOT	Mathis	M	07/11/2011	CYCLE III	CM1	-	-
RAMDANE	Mehdi	M	04/11/2011	CYCLE III	CM1	-	-
SELIMOVSKI	Kévin	M	07/03/2010	CYCLE III	CM1	-	-
TAVERNE	Mia	F	22/10/2010	CYCLE III	CM1	-	-
VANHOVE DENEVE	Laure	F	19/08/2011	CYCLE III	CM1	-	-
VENDEVILLE	Samia	F	12/10/2011	CYCLE III	CM1	-	-

Enregistrements 1 à 27 sur 27 trouvé(s)

Passage de niveau pour l'élève sélectionné *

- PASSAGE Niveau
- MAINTIEN
- PASSAGE EN 6^{ÈME} Élève quittant l'école
- PROPOSITION D'ORIENTATION

Buttons: Valider, Annuler

MINISTÈRE
DE L'ÉDUCATION
NATIONALE,
DE LA JEUNESSE
ET DES SPORTS

Liberté
Égalité
Fraternité

ONDE

Outil numérique pour la direction d'école

Sommaire

Retour sur la V.21.2.0

Académies pilotes pour l'année 2021

Anomalie de production

- Erreur batch de suppression élève
- Problème d'affichage de la date d'effet de radiation
- Problème extraction MAIRIE des élèves résidant dans la commune
- Anomalie sur la liste des élèves en visualisation et comptage pour "Edition des certificats de scolarité"

Evolution

- Mise à jour de la charte graphique
- Finalisation des échanges entre ONDE et Affelnet 6e
- Gestion des passages avec Affelnet 6e
- **Signalement des liens élève-responsable erronés avec EduConnect**

Signalement des liens élève-responsable erronés avec EduConnect

- ❖ Activation de la fonctionnalité permettant les remontées des signalements des liens élève-responsable erronés
- ❖ Pour rappel : présentation lors de la classe virtuelle dédiée du 18 janvier 2020

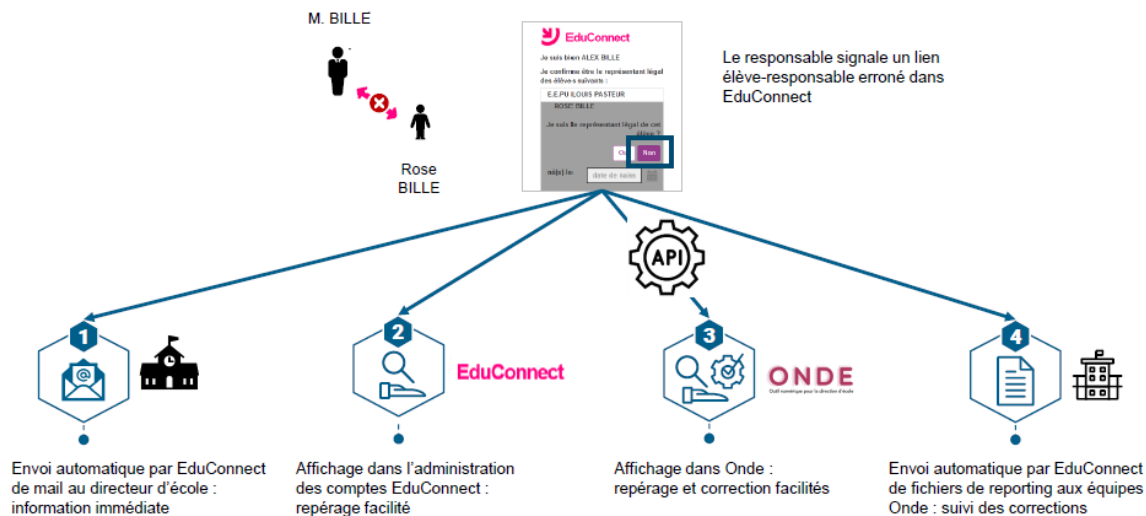

- ❖ Activation la semaine du lundi 22 mars 2021.

**MINISTÈRE
DE L'ÉDUCATION
NATIONALE,
DE LA JEUNESSE
ET DES SPORTS**

*Liberté
Égalité
Fraternité*

Merci de votre participation